

4. GRADEVINSKA PODRUČJA NASELJA  
I IZDOVJENA GRADEVINSKA PODRUČJA IZVAN NASELJA  
4.7. k.o. Borut i k.o. Paz

APE

- TUMAČ ZNAKOVA
- GRANICA OBUHVATA PRUČJA
  - GRANICA NASELJA
  - GRANICA GRADEVINSKOG PODRUČJA NASELJA
  - GRANICA IZDOVJENOG GRADEVINSKOG PODRUČJA IZVAN NASELJA
  - GRADEVINSKO PODRUČJE - NEIZGRADENI I NEUREĐENI DIO

- RAZVOJ I UREĐENJE POVRŠINA NASELJA
- STAMBENA NAMJENA
  - GOSPODARSKA NAMJENA - PROIZVODNA
  - SPORT I REKREACIJA
  - INFRASTRUKTURNE GRADEVINE

- RAZVOJ I UREĐENJE POVRŠINA IZVAN NASELJA
- MJESOVITA NAMJENA
  - GOSPODARSKA NAMJENA - PROIZVODNA
  - GOSPODARSKA NAMJENA - POSLOVNA
  - UGOSTITELJSKO TURISTIČKA NAMJENA - TURISTIČKO PODRUČJE TP
  - SPORT I REKREACIJA
  - JAVNA I DRUŠTVENA NAMJENA
  - GROBLJA I GROBNE GRADEVINE
  - INFRASTRUKTURNE GRADEVINE

- PODRUČJA S OGRANIČENIMA U KORIŠTENJU KULTURNA BASTINA (vidi list 3A)
- A - zona zaštite zaštićene kulturno - povijesne cjeline
  - B - evidentirana kulturno - povijesna cjelina
  - C - zona zaštite pojedinačno zaštićenog kulturnog dobra
  - D - evidentirano arheološko područje
  - E - zona zaštite ekološke nasele
  - K - zona kulturnog krajolika

- OBVEZNA IZRADA URBANISTIČKOG PLANA UREĐENJA (UPU)
- COZNAKE IV. IZMJENE I DOPUNE
  - PROŠIRENJE GRADEVINSKOG PODRUČJA
  - IZDVIŽANJE IZ GRADEVINSKOG PODRUČJA
  - PROJEMNA NEIZGRADENOG U IZGRADENO
  - OSTALE IZMJENE UNUTAR GRADEVINSKOG PODRUČJA

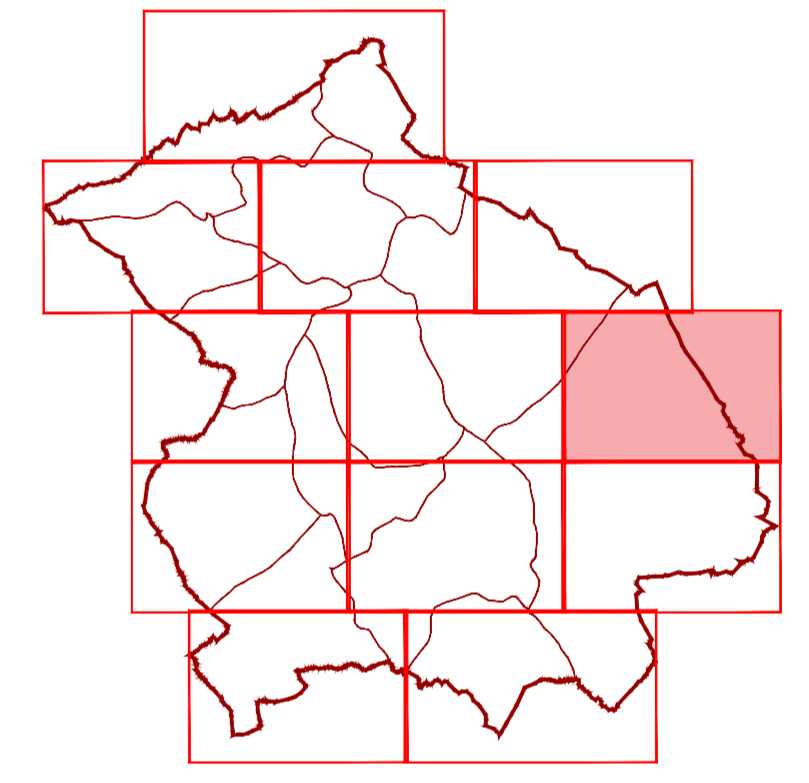

statistička naselja: BORUT, PAZ  
M 1:5.000  
0 50 100 200 500 M

Županija:	ISTARSKA	Općina:	CEROVLJE
Naziv prostornog plana:	IV. IZMJENE I DOPUNE PROSTORNOG PLANA UREĐENJA OPĆINE CEROVLJE PRIJEDLOG PLANA ZA JAVNU RASPRAVU		
Naziv kartografskog prikaza:	GRADEVINSKA PODRUČJA NASELJA I IZDOVJENA GRADEVINSKA PODRUČJA IZVAN NASELJA		
Broj kartografskog prikaza:	4.7.	Mjerilo kartografskog prikaza:	1 : 5 000
Odluka o izradi plana:	Službene novine Grada Pazna i općina Cerovlje, Gradsko: Pazna, Lučubrdo, Muzari, Sveti Petar i Trzin br. 50/23 Javna rasprava (datum objave): 23. prosinca 2024. (MPG)	Odluka predstavničkog tijela o donošenju plana: XXX Javni uvid održan: od 13. siječnja 2025. do 27. siječnja 2025.	
Pičat tijela odgovornog za provođenje javne rasprave:	M.P.	Odgovorna osoba za provođenje javne rasprave:	TAMARA ŽGRBILIĆ ŠIROČI, pročelnica JUO
Mišljenje na plan:	xxx		
Pisana osoba koja je izradila plan:	APE d.o.o. za arhitekturu, planiranje i ostale poslovne djelatnosti, Zagreb		
Pičat pravne osobe koja je izradila plan:		Odgovorna osoba:	MIRELA ČORDAŠ, dipl.ing.arh.
Odgovorni voditelj izrade nacrtu prijedloga plana:	SANDRA JAKOPEC, dipl.ing.arh.		
Stužni tim u izradi plana:	MIRELA ČORDAŠ, dipl.ing.arh. VLATKA ŽUNEČ, mag.ing.arch. MARIJANA ŽDORČE UDOUR, mag.ing.arch. NIKOLA FRANIĆ, mag.ing.arch.	MARTA ŠKVIORC, mag.ing.arch. ARDIJAN KARLO GASHI, mag.ing.arch. EMA ČORAK, univ.mag.ing.arch.	
Pičat predstavničkog tijela:	M.P.	Predsjednik predstavničkog tijela:	IVAN JURADA, Predsjednik Općinskog vijeća
Isključivost ovog prostornog plana s izvornikom objave:		Pičat nadležnog tijela:	M.P.

PROSTORNI PLAN UREĐENJA OPĆINE CEROVLJE - IV. izmjene i dopune