

- TUMAČ ZNAKOVA
- GRANICA OBUHVATA PRUČJA
 - GRANICA NASELJA
 - GRANICA GRAĐEVINSKOG PODRUČJA NASELJA
 - GRANICA IZDVOJENOG GRAĐEVINSKOG PODRUČJA IZVAN NASELJA
 - GRAĐEVINSKO PODRUČJE - NEIZGRADENI I NEUREĐENI DIO

- RAZVOJ I UREĐENJE POVRŠINA NASELJA
- STAMBENA NAMJENA
 - GOSPODARSKA NAMJENA - PROIZVODNA
 - GOSPODARSKA NAMJENA - POSLOVNA
 - UGOSTITELJSKO TURISTIČKA NAMJENA - TURISTIČKO PODRUČJE TP
 - SPORT I REKREACIJA
 - JAVNA I DRUŠTVENA NAMJENA
 - GRADILNA I GROBNE GRAĐEVINE
 - INFRASTRUKTURNE GRAĐEVINE

- RAZVOJ I UREĐENJE POVRŠINA IZVAN NASELJA
- MJESOVITA NAMJENA
 - GOSPODARSKA NAMJENA - PROIZVODNA
 - GOSPODARSKA NAMJENA - POSLOVNA
 - UGOSTITELJSKO TURISTIČKA NAMJENA - TURISTIČKO PODRUČJE TP
 - SPORT I REKREACIJA
 - JAVNA I DRUŠTVENA NAMJENA
 - GRADILNA I GROBNE GRAĐEVINE
 - INFRASTRUKTURNE GRAĐEVINE

- PODRUČJA S OGRANIČENJIMA U KORIŠTENJU KULTURNA BASTINA (vidi list SA)
- A - zona zaštite zaštićene kulturno - povijesne cjeline
 - B - evidentirana kulturno - povijesna cjelina
 - C - zona zaštite pojedinačno zaštićenog kulturnog dobra
 - D - evidentirano arheološko područje
 - E - zona zaštite ekološke naselje
 - K - zona kulturnog krajolika

- OBVEZNA IZRADA URBANISTIČKOG PLANA UREĐENJA (UPU)
- COZNAKE IV. IZMJENE I DOPUNA
- PROŠIRENJE GRAĐEVINSKOG PODRUČJA
 - IZDVOJENJE IZ GRAĐEVINSKOG PODRUČJA
 - PROJEMNA NEIZGRADENOG U IZGRADENO
 - OSTALE IZMJENE UNUTAR GRAĐEVINSKOG PODRUČJA

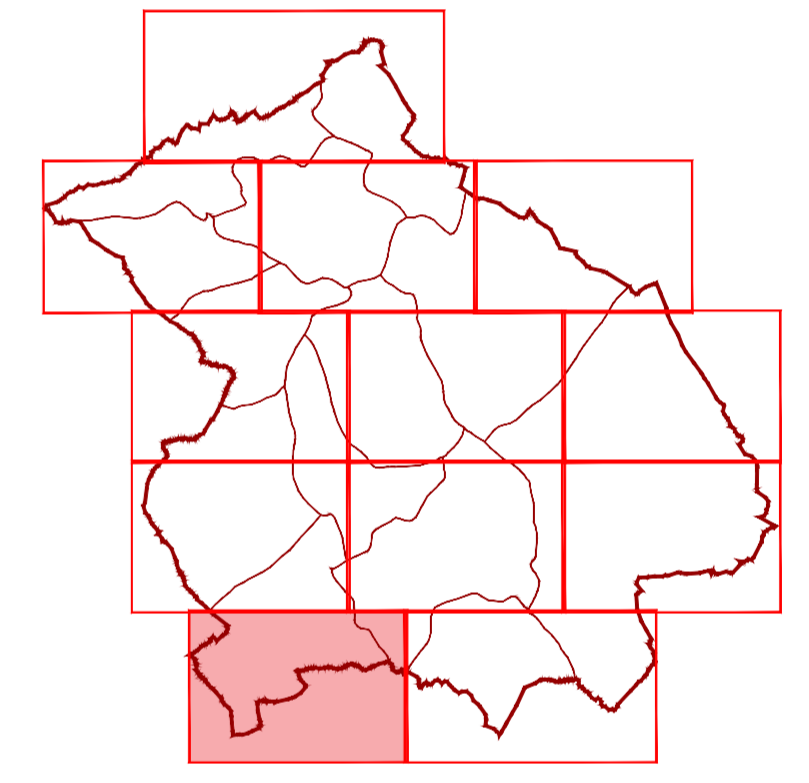

statistička naselja: ČUSI, GOLOGORICA



Županija:	ISTARSKA	Općina:	CEROVLJE
Naziv prostornog plana:	IV. IZMJENE I DOPUNE PROSTORNOG PLANA UREĐENJA OPĆINE CEROVLJE PRIJEDLOG PLANA ZA JAVNU RASPRAVU		
Naziv kartografskog prikaza:	GRAĐEVINSKA PODRUČJA NASELJA I IZDVOJENA GRAĐEVINSKA PODRUČJA IZVAN NASELJA		
Broj kartografskog prikaza:	4.11.	Mjerilo kartografskog prikaza:	1 : 5 000
Odluka o izradi plana:	Službene novine Grada Pazina i općina Cerovlje, Gologorica, Pazin, Lopodno, Mornar, Sveti Petar i Šumi i Trigan br. 50/23	Odluka predstavničkog tijela o donošenju plana:	XXX
Javna rasprava (datum objave):	23. prosinca 2024. (MPG)	Javni uvid održan:	od 13. siječnja 2025. do 27. siječnja 2025.
Počat tjela odgovornog za provođenje javne rasprave:	M.P.	Odgovorna osoba za provođenje javne rasprave:	TAMARA ŽGRBLIĆ ŠIROČ, pročelnica JUO
Makljenje na plan:	xxx		
Pravna osoba koja je izradila plan:	APE d.o.o. za arhitekturu, planiranje i ostale poslovne djelatnosti, Zagreb		
Počat pravne osobe koja je izradila plan:	Odgovorna osoba:		
	MIRELA ČORDAŠ, dipl.ing.arch.		
Odgovorni voditelj izrade nacrtu prijedloga plana:	SANDRA JAKOPEC, dipl.ing.arch.		
Stužni tim u izradi plana:	MIRELA ČORDAŠ, dipl.ing.arch. VLAJKA ŽUNEC, mag.ing.arch. MARIJANA ŽDREK UDOUR, mag.ing.arch. NIKOLA FRANIĆ, mag.ing.arch.	MARTA ŠKVORC, mag.ing.arch. ARDIJAN KARLO GASHI, mag.ing.arch. EMA ČORAK, univ.mag.ing.arch.	
Počat predstavničkog tijela:	M.P.	Predsjednik predstavničkog tijela:	IVAN JURADA, Predsjednik Općinskog vijeća
Iskajnost ovog prostornog plana s izvornikom objave:		Počat nadležnog tijela:	M.P.