

TUMAČ ZNAKOVA

- GRANICA OPĆINE PREMA DGU
- GRANICA NASELJA
- GRANICA GRADEVINSKOG PODRUČJA NASELJA
- GRANICA IZDVOJENOG GRADEVINSKOG PODRUČJA IZVAN NASELJA
- GRADEVINSKO PODRUČJE - NEIZGRADENI I NEUREĐENI DIO

RAZVOJ I UREĐENJE POVRŠINA NASELJA

- STAMBENA NAMENA
- SPORT I REKREACIJA (R8)
- INFRASTRUKTURNE GRADEVINE

RAZVOJ I UREĐENJE POVRŠINA IZVAN NASELJA

- GOSPODARSKA NAMENA - PROIZVODNA - PRETEŽITO INDUSTRIJSKA (I1)
- GOSPODARSKA NAMENA - PRETEŽITO POLJOPRIVREDNA (G)
- GOSPODARSKA NAMENA - POSLOVNA - PRETEŽITO USLUŽNA (K1)
- UGOSTITELJSKO TURISTIČKA NAMENA - TURISTIČKO PODRUČJE TP
- SPORT I REKREACIJA - NOGOMETNO IGRALIŠTE (R6)
- SPORT I REKREACIJA - "BARE" (R7)
- JAVNA I DRUŠTVENA NAMENA
- GRABILA I GROBNE GRADEVINE
- INFRASTRUKTURNE GRADEVINE

PODRUČJA S OGRANIČENJIMA U KORIŠTENJU

KULTURNA BAŠTINA (vsi list 3A)

- zona zaštite zaštićene kulturno - povijesne cjeline
- evidentirana kulturno - povijesna cjelina
- zona zaštite pojedinačno zaštićenog kulturnog dobra
- evidentirano arheološko područje
- E - zona zaštite ekspozicije naselje
- K - zona kulturnog krajolika

UPU zone

- UPU zone mješovite "GIGLANA CERO"
- UPU zone turističko rekreacijske namjene "BARE"

DRŽAVNA IZRADA URBANISTIČKOG PLANA UREĐENJA (UPU)

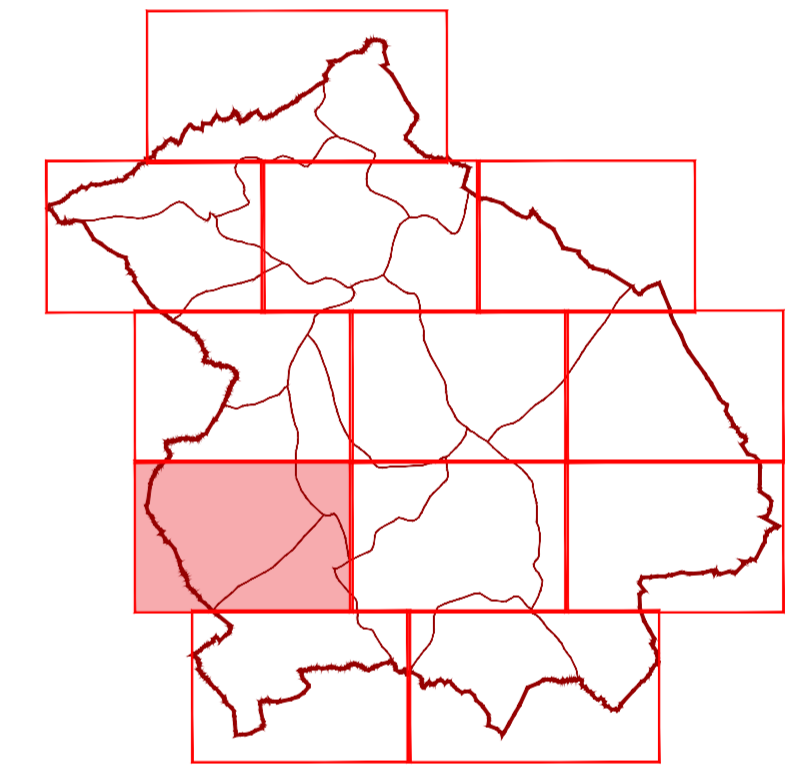

statistička naselja: NOVAKI PAZINSKI, CEROVLJE, ČUSI

M 1:5.000

0 50 100 200 500 M

Zupanija:	ISTARSKA	Općina:	CEROVLJE
Naziv prostornog plana:	IV. IZMJENE I DOPUNE PROSTORNOG PLANA UREĐENJA OPĆINE CEROVLJE		
Naziv kartografskog prikaza:	GRADEVINSKA PODRUČJA NASELJA I IZDVOJENA GRADEVINSKA PODRUČJA IZVAN NASELJA		
Broj kartografskog prikaza:	4.8.	Mjerna kartografskog prikaza:	1 : 5 000
Odluka o izradi plana: Službene novine Grada Pazina i općina Cerovlje, Gradsko područje, Lučnica, Lučnica, Motron, Sveti Petar u Šumi i Trnava br. 50/23, 47/25 Javna rasprava (datum objave): 23. prosinca 2024. (MPOG), 10. siječnja 2025. (Glas Istre) Ponovna javna rasprava (datum objave): 06. veljače 2026. (MPOG), 10. veljače 2026. (Glas Istre) Čvrsta konačna javna rasprava (datum objave): 11. ožujka 2026. (MPOG), 11. ožujka 2026. (Glas Istre)	Odluka predstavničkog tijela o donošenju plana: Službene novine Grada Pazina i općina Cerovlje, Gradsko područje, Lučnica, Lučnica, Motron, Sveti Petar u Šumi i Trnava br. 18/28 Javni uvid održan: od 13. siječnja 2025. do 27. siječnja 2025. Javni uvid održan: od 11. veljače 2026. do 19. veljače 2026. Javni uvid održan: od 12. ožujka 2026. do 20. ožujka 2026.		
Počat tijela odgovornog za provođenje javne rasprave:	Odgovorna osoba za provođenje javne rasprave:		
M.P.	TAMARA ŽGRABLIĆ ŠIROL, pročelnica JUO		
Miljevine na plan:	Miljevine o Konačnom prijedlogu Prostornog plana uređenja Općine Cerovlje (KLASA: 350-02/24-01/00059, URBROJ: 2163-20/5-26-12 od 6. travnja 2026.)		
Pravna osoba koja je izradila plan:	APE d.o.o. za arhitekturu, planiranje i ostale poslovne djelatnosti, Zagreb		
Počat pravne osobe koja je izradila plan:	Odgovorna osoba:		
	MIRELA ČORDAŠ, dipl.ing.arch.		
Odgovorni voditelj izrade nacrtu prijedloga plana:	SANDRA JAKOPEC, dipl.ing.arch.		
Stužni tim u izradi plana: MIRELA ČORDAŠ, dipl.ing.arch. VLATKA ŽUNEČ, mag.ing.arch. MARIJANA ŽLČIĆE LUDUR, mag.ing.arch. NIKOLA FRANČIĆ, mag.ing.arch.	MARTA SKVORC, mag.ing.arch. ARDIJAN KARLO GASHI, mag.ing.arch. EMA ČORAK, univ.mag.ing.arch.		
Počat predstavničkog tijela:	Predsjednik predstavničkog tijela:		
M.P.	ELENA ŠESTAN, Predsjednica Općinskog vijeća		
Istovjetnost ovog prostornog plana s izvornikom objavljuje:	Počat nadležnog tijela:		
	M.P.		