

4. GRAĐEVINSKA PODRUČJA NASELJA
I IZDOVJENA GRAĐEVINSKA PODRUČJA IZVAN NASELJA
4.7. k.o. Borut i k.o. Paz

- TUMAČ ZNAKOVA
- GRANICA OPĆINE PREMA DGU
 - GRANICA NASELJA
 - GRANICA GRAĐEVINSKOG PODRUČJA NASELJA
 - GRANICA IZDOVJENOG GRAĐEVINSKOG PODRUČJA IZVAN NASELJA
 - GRAĐEVINSKO PODRUČJE - NEIZGRADENI I NEUREĐENI DIO
- RAZVOJ I UREĐENJE POVRŠINA NASELJA
- STAMBENA NAMENA
 - SPORT I REKREACIJA (RB)
 - INFRASTRUKTURNE GRAĐEVINE
- RAZVOJ I UREĐENJE POVRŠINA IZVAN NASELJA
- GOSPODARSKA NAMENA - PROIZVODNA - PRETEŽNO INDUSTRIJSKA (I1)
 - GOSPODARSKA NAMENA - PRETEŽITO POLJOPRIVREDNA (S)
 - GOSPODARSKA NAMENA - POSLOVNA - PRETEŽITO USLUŽNA (K1)
 - UGOSTITELJSKO TURISTIČKA NAMENA - TURISTIČKO PODRUČJE TP
 - SPORT I REKREACIJA - NOGOMETNO IGALIŠTE (RB)
 - SPORT I REKREACIJA - "BARI" (RB)
 - JAVNA I DRUŠTVENA NAMENA
 - GROBLJA I GROBNE GRAĐEVINE
 - INFRASTRUKTURNE GRAĐEVINE
- PODRUČJA S OGRANIČENJIMA U KORIŠTENJU
- KULTURNA BAŠTINA (vsi list 3A)
 - zona zaštite zaštićene kulturno - povijesne cjeline
 - evidentirana kulturno - povijesna cjelina
 - zona zaštite pojedinačno zaštićenog kulturnog dobra
 - evidentirano arheološko područje
 - E - zona zaštite ekspanzije naselja
 - K - zona kulturnog krajolika
 - DRUŠTVENA IZRAŽA URBANISTIČKOG PLANA UREĐENJA (UPU)

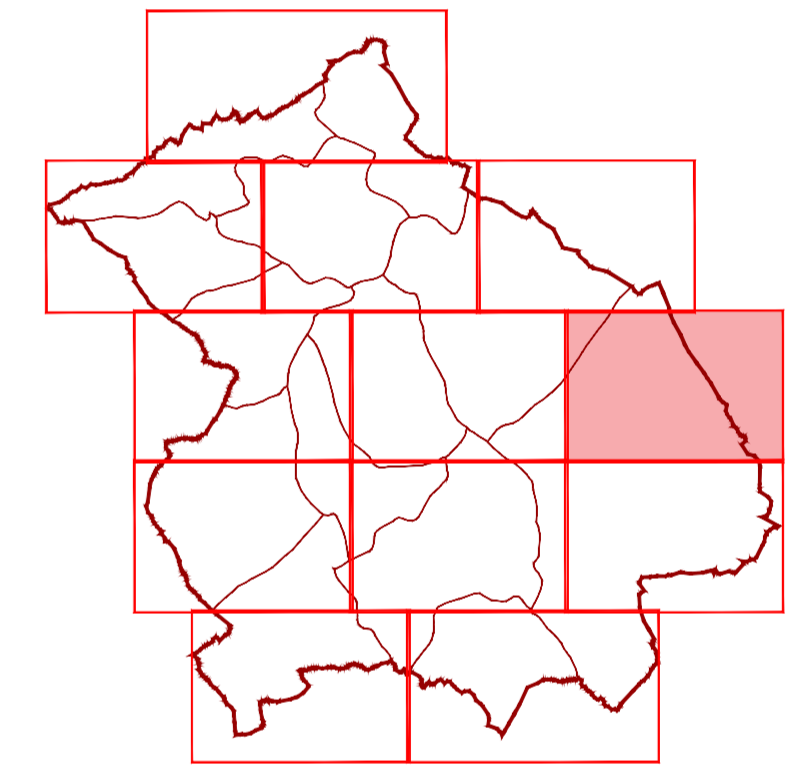

statistička naselja: BORUT, PAZ
M 1:5.000
0 50 100 200 500 M

Zupanija:	ISTARSKA	Općina:	CEROVLJE
Naziv prostornog plana:	IV. IZMJENE I DOPUNE PROSTORNOG PLANA UREĐENJA OPĆINE CEROVLJE		
Naziv kartografskog prikaza:	GRAĐEVINSKA PODRUČJA NASELJA I IZDOVJENA GRAĐEVINSKA PODRUČJA IZVAN NASELJA		
Broj kartografskog prikaza:	4.7.	Mjerna kartografskog prikaza:	1 : 5 000
Odluka o izradi plana: Službene novine Grada Pazina i Općine Cerovlje, Gradsko- Krajevski glasnik, Muzički glasnik i Surni Glasnik, 50/23, 47/25 Javna rasprava (datum objave): 23. prosinca 2024. (M.P.G), 10. siječnja 2025. (Glas Istre) Ponovna javna rasprava (datum objave): 09. veljače 2026. (M.P.G), 10. veljače 2026. (Glas Istre) Čvrsta pravna javna rasprava (datum objave): 11. ožujka 2026. (M.P.G), 11. ožujka 2026. (Glas Istre)	Odluka predstavničkog tijela o donošenju plana: Službene novine Grada Pazina i općine Cerovlje, Gradsko- Krajevski glasnik, Muzički glasnik, Surni Glasnik i Surni Glasnik, 18/26 Javni uvid održan: od 13. siječnja 2025. do 27. siječnja 2025. Javni uvid održan: od 11. veljače 2026. do 19. veljače 2026. Javni uvid održan: od 12. ožujka 2026. do 20. ožujka 2026.		
Počat tijela odgovornog za provođenje javne rasprave:	Odgovorna osoba za provođenje javne rasprave:		
M.P.	TAMARA ŽGRBILIĆ ŠIROL, pročelnica JUO		
Milježno na plan:	Milježno o konačnom prijedlogu Prostornog plana uređenja Općine Cerovlje (KLASA: 350-02/24-01/00059, URBROJ: 2163-203-26-12 od 8. travnja 2025.)		
Pravna osoba koja je izradila plan:	APE d.o.o. za arhitekturu, planiranje i ostale poslovne djelatnosti, Zagreb		
Počat pravne osobe koja je izradila plan:	Odgovorna osoba:		
	MIRELA ČORDAŠ, dipl.ing. arch.		
Odgovorni voditelj izrade nacrtu prijedloga plana:	SANDRA JAKOPEC, dipl.ing. arch.		
Stužni tim u izradi plana: MIRELA ČORDAŠ, dipl.ing. arch. VLATKA ŽUNIĆ, mag.ing. arch. MARIJANA ZLOČE LUDUR, mag.ing. arch. NIKOLA FRANČIĆ, mag.ing. arch.	MARTA SKVORC, mag.ing. arch. ARDIJAN KARLO GASHI, mag.ing. arch. EMA ČORAK, univ.mag.ing. arch.		
Počat predstavničkog tijela:	Predsjednik predstavničkog tijela:		
M.P.	ELENA ŠESTAN, Predsjednica Općinskog vijeća		
Istovjetnost ovog prostornog plana s izvornikom potvrđuje:	Počat nadležnog tijela:		
	M.P.		