

4. GRAĐEVINSKA PODRUČJA NASELJA
I IZDVOJENA GRAĐEVINSKA PODRUČJA IZVAN NASELJA
 4.6. k.o. Cerovlje, k.o. Previž, k.o. Borut, k.o. Gologrica i k.o. Paz

TUMAČ ZNAKOVA

- GRANICA OPĆINE PREMA DGU
- GRANICA NASELJA
- GRANICA GRAĐEVINSKOG PODRUČJA NASELJA
- GRANICA IZDVOJENOG GRAĐEVINSKOG PODRUČJA IZVAN NASELJA
- GRAĐEVINSKO PODRUČJE - NEIZGRADENI I NEUREĐENI DIO

RAZVOJ I UREĐENJE POVRŠINA NASELJA

- STAMBENA NAMENA
- SPORT I REKREACIJA (RS)
- INFRASTRUKTURNE GRAĐEVINE

RAZVOJ I UREĐENJE POVRŠINA IZVAN NASELJA

- GOSPODARSKA NAMENA - PROIZVODNA - PRETEŽITO INDUSTRIJSKA (I1)
- GOSPODARSKA NAMENA - PRETEŽITO POSLOVNA (I2)
- GOSPODARSKA NAMENA - POSLOVNA - PRETEŽITO USLUŽNA (K1)
- UGOSTITELJSKO TURISTIČKA NAMENA - TURISTIČKO PODRUČJE TP
- SPORT I REKREACIJA - NOGOMETNO IGRALIŠTE (RS)
- SPORT I REKREACIJA - "BARI" (RS)
- JAVNA I DRUŠTVENA NAMENA
- GROBLJA I GROBNE GRAĐEVINE
- INFRASTRUKTURNE GRAĐEVINE

PODRUČJA S OGRANIČENJIMA U KORIŠTENJU

- KULTURNA BASTINA (vsi list SA)
- zona zaštite zaštićene kulturno - povijesne cjeline
- evidentirana kulturno - povijesna cjelina
- zona zaštite pojedinačno zaštićenog kulturnog dobra
- evidentirano arheološko područje
- E - zona zaštite ekspozicije naselja
- K - zona kulturnog krajolika
- UPU - OBRISNA IZRADA URBANISTIČKOG PLANA UREĐENJA (UPU)

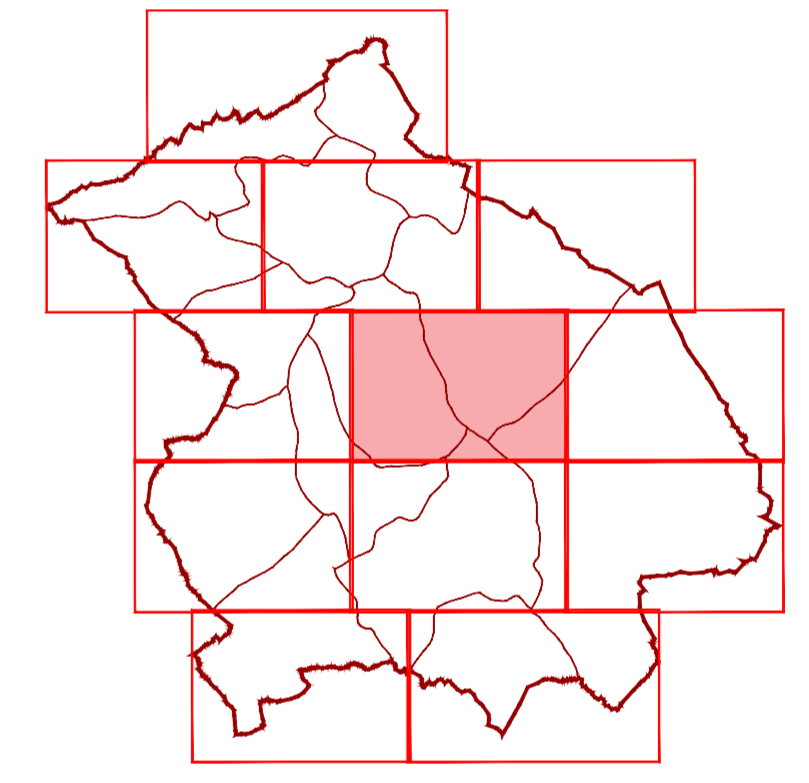

statistička naselja: PREVIŽ, BORUT, PAZ, CEROVLJE

0 50 100 200 500 M

Županija:	ISTARSKA	Općina:	CEROVLJE
Naziv prostornog plana:	IV. IZMJENE I DOPUNE PROSTORNOG PLANA UREĐENJA OPĆINE CEROVLJE		
Naziv kartografskog prikaza:	GRAĐEVINSKA PODRUČJA NASELJA I IZDVOJENA GRAĐEVINSKA PODRUČJA IZVAN NASELJA		
Broj kartografskog prikaza:	4.6.	Mjerilo kartografskog prikaza:	1 : 5 000
Odluka o izradi plana: Službene novine Grada Pazina i općina Cerovlje, Gradsko, Karpat, Lučnica, Molton, Sveti Petar u Šumi i Trnava br. 50/23, 47/25 23. prosinca 2024. (MPOG), 10. siječnja 2025. (Glas Istre) Javna rasprava (datum objave): 09. veljače 2025. (MPOG), 10. veljače 2025. (Glas Istre) Druga javna rasprava (datum objave): 11. ožujka 2025. (MPOG), 11. ožujka 2025. (Glas Istre)	Odluka predstavničkog tijela o donošenju plana: Službene novine Grada Pazina i općina Cerovlje, Gradsko, Karpat, Lučnica, Molton, Sveti Petar u Šumi i Trnava br. 19/25 13. siječnja 2025. do 27. siječnja 2025. Javni uvjod održan: od 11. veljače 2025. do 19. veljače 2025. Javni uvjod održan: od 12. ožujka 2025. do 20. ožujka 2025.		
Početak tijela odgovornog za provođenje javne rasprave:	Odgovorna osoba za provođenje javne rasprave:		
M.P.	TAMARA ŽGRABLIĆ ŠIROI, pročelnica JUO		
Miljevine na plan: Miljevine o Konacnom prijedlogu Prostornog plana uređenja Općine Cerovlje (KLASA: 350-02/24-01/0009, URBROJ: 2163.203-26-12 od 8. travnja 2025.)			
Pravna osoba koja je izradila plan:	APE d.o.o. za arhitekturu, planiranje i ostale poslovne djelatnosti, Zagreb		
Početak pravne osobe koja je izradila plan:	Odgovorna osoba:		
	MIRELA ČORDAŠ, dipl.ing.arh.		
Odgovorni voditelj izrade nacrtu prijedloga plana:	SANDRA JAKOPEC, dipl.ing.arh.		
Stužni tim u izradi plana: MIRELA ČORDAŠ, dipl.ing.arh. VLATKA ZUNEC, mag.ing.arch. MARIJANA ZLOČE UJURIĆ, mag.ing.arch. NIKOLA FRANČIĆ, mag.ing.arch.	MARTA SKVORC, mag.ing.arch. ARDIJAN KARLO GASHI, mag.ing.arch. EMA ČORAK, univ.mag.ing.arch.		
Početak predstavničkog tijela:	Predsjednik predstavničkog tijela:		
M.P.	ELENA ŠESTAN, Predsjednica Općinskog vijeća		
Istovjetnost ovog prostornog plana s izvornikom objavljuje:	Početak nadležnog tijela:		
	M.P.		