

- TUMAČ ZNAKOVA
- GRANICA OPĆINE PREMA DGU
  - GRANICA NASELJA
  - GRANICA GRAĐEVINSKOG PODRUČJA NASELJA
  - GRANICA IZDOJENOG GRAĐEVINSKOG PODRUČJA IZVAN NASELJA
  - GRAĐEVINSKO PODRUČJE - NEIZGRADENI I NEUREĐENI DIO
- RAZVOJ I UREĐENJE POVRŠINA NASELJA
- STAMBENA NAMENA
  - SPORT I REKREACIJA (RB)
  - INFRASTRUKTURNE GRAĐEVINE
- RAZVOJ I UREĐENJE POVRŠINA IZVAN NASELJA
- GOSPODARSKA NAMENA - PROIZVODNA - PRETEŽITO INDUSTRIJSKA (I1)
  - GOSPODARSKA NAMENA - PRETEŽITO POLJOPRIVREDNA (S)
  - GOSPODARSKA NAMENA - POSLOVNA - PRETEŽITO USLUŽNA (K1)
  - UGOSTITELJSKO TURISTIČKA NAMENA - TURISTIČKO PODRUČJE TP
  - SPORT I REKREACIJA - NOGOMETNO IGRALIŠTE (R6)
  - SPORT I REKREACIJA - "BARI" (R7)
  - JAVNA I DRUŠTVENA NAMENA
  - GRABILA I GROBNE GRAĐEVINE
  - INFRASTRUKTURNE GRAĐEVINE
- PODRUČJA S OGRANIČENJIMA U KORIŠTENJU
- KULTURNA BASTINA (svi list 3A)
  - zona zaštite zaštićene kulturno - povijesne cjeline
  - evidentirana kulturno - povijesna cjelina
  - zona zaštite pojedinačno zaštićenog kulturnog dobara
  - evidentirano arheološko područje
  - E - zona zaštite ekološke naselje
  - K - zona kulturnog krajolika
  - UPU
- OBVEZNA IZRADA URBANISTIČKOG PLANA UREĐENJA (UPU)

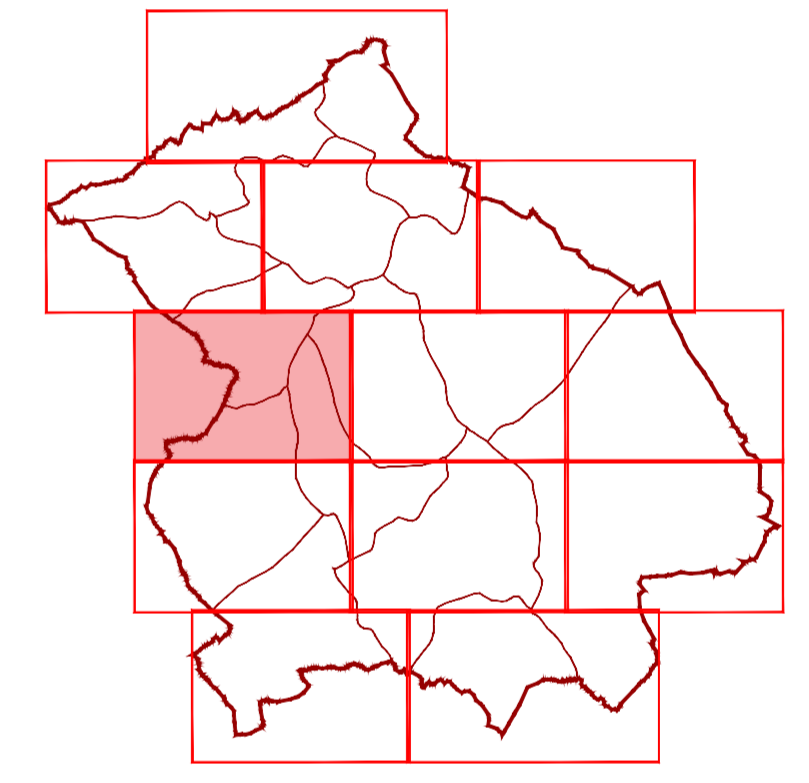

Županija:	ISTARSKA	Općina:	CEROVLJE
Naziv prostornog plana:	IV. IZMJENE I DOPUNE PROSTORNOG PLANA UREĐENJA OPĆINE CEROVLJE		
Naziv kartografskog prikaza:	GRAĐEVINSKA PODRUČJA NASELJA I IZDOJENA GRAĐEVINSKA PODRUČJA IZVAN NASELJA		
Broj kartografskog prikaza:	4.5.	Mjerilo kartografskog prikaza:	1 : 5 000
Odluka o izradi plana: Službene novine Grada Pazina i općina Cerovlje, Gradilsko- Kampanja, Lučani, Motrun, Sveti Petar i Šumi i Trnava br. 50/23, 47/25	Odluka predstavničkog tijela o donošenju plana: Službene novine Grada Pazina i općina Cerovlje, Gradilsko- Kampanja, Lučani, Motrun, Sveti Petar i Šumi i Trnava br. 18/28		
Javna rasprava (datum objave): 23. prosinca 2024. (MPOG), 10. siječnja 2025. (Glas Istre)	Javni uvid održan: od 13. siječnja 2025. do 27. siječnja 2025.		
Ponovna javna rasprava (datum objave): 06. veljače 2026. (MPOG), 10. veljače 2026. (Glas Istre)	Javni uvid održan: od 11. veljače 2026. do 19. veljače 2026.		
Četvrti javna rasprava (datum objave): 11. ožujka 2026. (MPOG), 11. ožujka 2026. (Glas Istre)	Javni uvid održan: od 12. ožujka 2026. do 20. ožujka 2026.		
Pičat tijela odgovornog za provođenje javne rasprave:	Odgovorna osoba za provođenje javne rasprave:		
M.P.	TAMARA ŽGRABLIĆ ŠIROL, pročelnica JUO		
Mišljenje na plan: Mišljenje o konačnom prijedlogu Prostornog plana uređenja Općine Cerovlje (KLASA: 350-02/24-01/00059, URBROJ: 2163-20/26-12 od 8. travnja 2026.)			
Pravna osoba koja je izradila plan:	APE d.o.o. za arhitekturu, planiranje i ostale poslovne djelatnosti, Zagreb		
Pičat pravne osobe koja je izradila plan:	Odgovorna osoba:		
	MIRELA ČORDAŠ, dipl.ing.arch.		
Odgovorni voditelj izrade nacrtu prijedloga plana:	SANDRA JAKOPEC, dipl.ing.arch.		
Štampni tim u izradi plana: MIRELA ČORDAŠ, dipl.ing.arch. VLATKA ZUNEC, mag.ing.arch. MARIJANA ZLOČE UDOUR, mag.ing.arch. NIKOLA FRANČIĆ, mag.ing.arch.	MARTA SKVORC, mag.ing.arch. ARDIJAN KARLO GASHI, mag.ing.arch. EMA ČORAK, univ.mag.ing.arch.		
Pičat predstavničkog tijela:	Predsjednik predstavničkog tijela:		
M.P.	ELENA ŠESTAN, Predsjednica Općinskog vijeća		
Istovjetnost ovog prostornog plana s izvornikom objavljuje:	Pičat nadležnog tijela:		
	M.P.		