

4. GRAĐEVINSKA PODRUČJA NASELJA  
I IZDOVJENA GRAĐEVINSKA PODRUČJA IZVAN NASELJA  
4.4. k.o. Borut i k.o. Paz

APE

- TUMAČ ZNAKOVA
- GRANICA OPĆINE PREMA DGU
  - GRANICA NASELJA
  - GRANICA GRAĐEVINSKOG PODRUČJA NASELJA
  - GRANICA IZDOVJENOG GRAĐEVINSKOG PODRUČJA IZVAN NASELJA
  - GRAĐEVINSKO PODRUČJE - NEIZGRADENI I NEUREĐENI DIO
- RAZVOJ I UREĐENJE POVRŠINA NASELJA
- STAMBENA NAMENA
  - SPORT I REKREACIJA (RB)
  - INFRASTRUKTURNE GRAĐEVINE
- RAZVOJ I UREĐENJE POVRŠINA IZVAN NASELJA
- GOSPODARSKA NAMENA - PROIZVODNA - PRETEŽITO INDUSTRIJSKA (I1)
  - GOSPODARSKA NAMENA - PRETEŽITO POLJOPRIVREDNA (I2)
  - GOSPODARSKA NAMENA - POSLOVNA - PRETEŽITO USLUŽNA (K1)
  - UGOSTITELJSKO TURISTIČKA NAMENA - TURISTIČKO PODRUČJE TP
  - SPORT I REKREACIJA - NOGOMETNO IGRALIŠTE (R6)
  - SPORT I REKREACIJA - "BARJE" (R7)
  - JAVNA I DRUŠTVENA NAMENA
  - GRADILJA I GROBNE GRAĐEVINE
  - INFRASTRUKTURNE GRAĐEVINE
- PODRUČJA S OGRANIČENJIMA U KORIŠTENJU
- KULTURNA BASTINA (vsi list 3A)
- zona zaštite kulturno - povijesne cjeline
  - evidentirana kulturno - povijesna cjelina
  - zona zaštite pojedinačno zaštićenog kulturnog dobara
  - evidentirano arheološko područje
  - E - zona zaštite ekspozicije naselja
  - K - zona kulturnog krajolika
  - DRUŠTVENA IZRAĐA URBANISTIČKOG PLANA UREĐENJA (UPU)

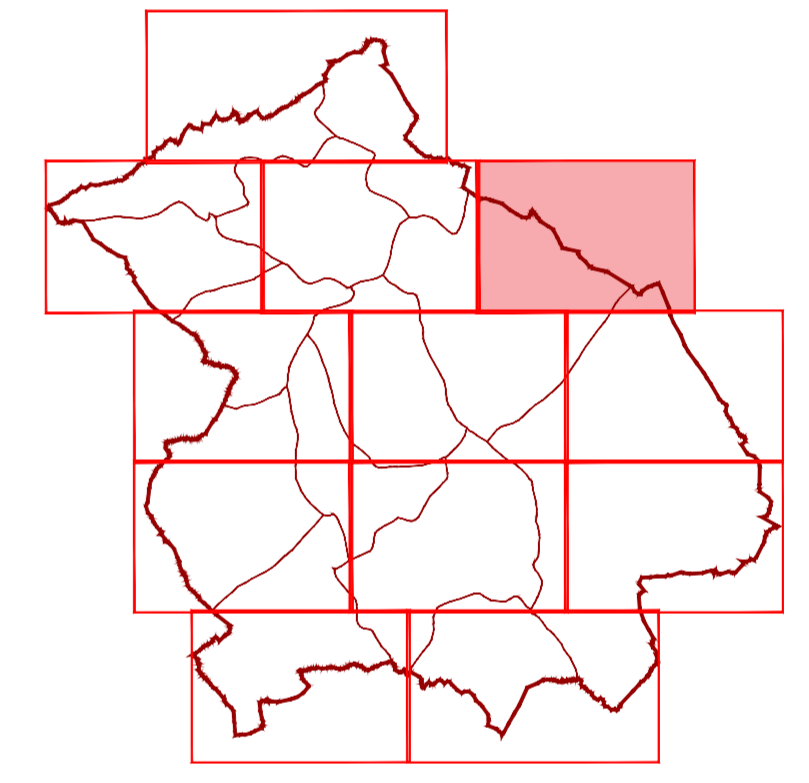

statistička naselja: BORUT, PAZ  
M 1:5.000  
0 50 100 200 500 M

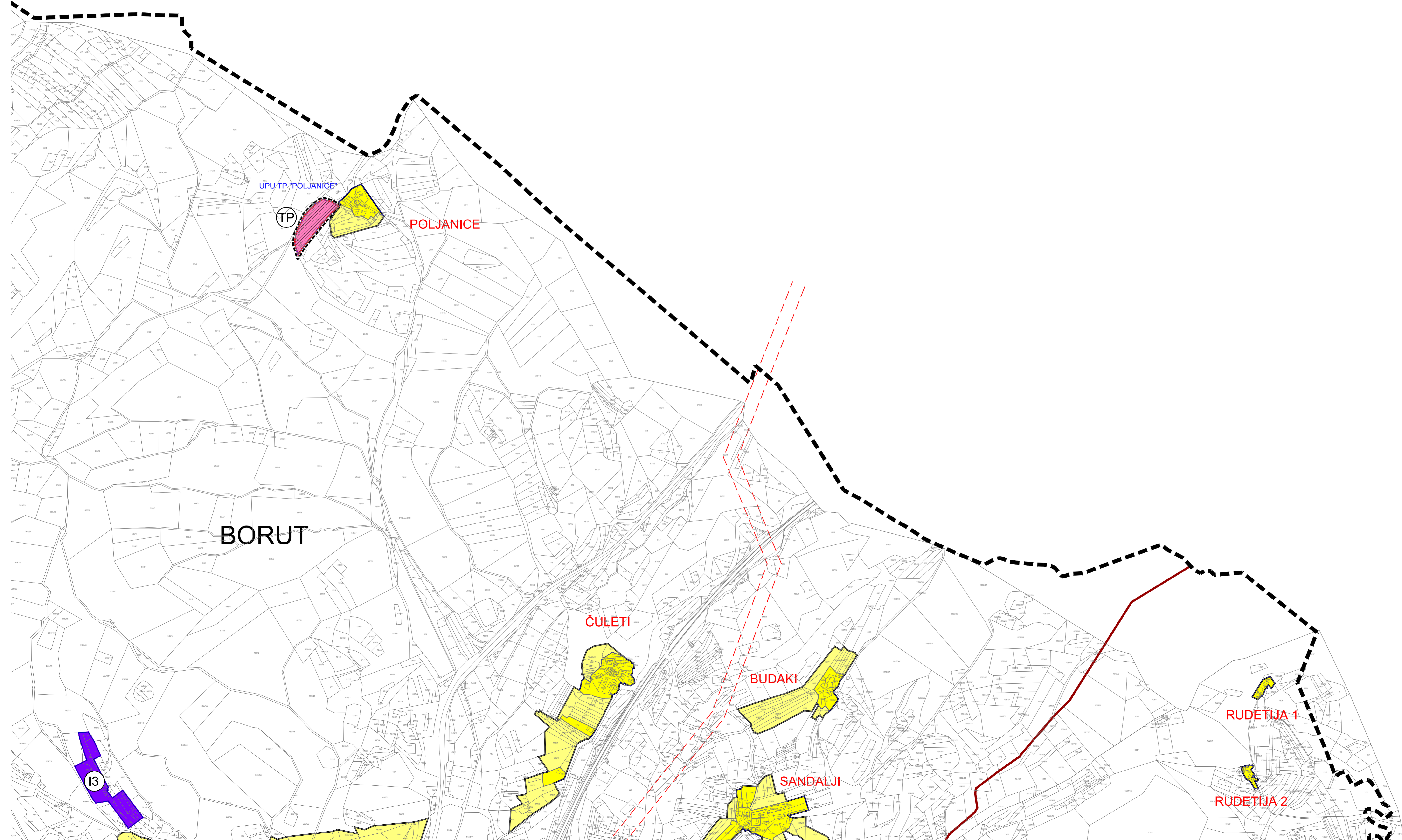

Zupanija:	ISTARSKA	Općina:	CEROVLJE
Naziv prostornog plana:	IV. IZMJENE I DOPUNE PROSTORNOG PLANA UREĐENJA OPĆINE CEROVLJE		
Naziv kartografskog prikaza:	GRAĐEVINSKA PODRUČJA NASELJA I IZDOVJENA GRAĐEVINSKA PODRUČJA IZVAN NASELJA		
Broj kartografskog prikaza:	4.4.	Mjerna kartografskog prikaza:	1 : 5 000
Odluka o izradi plana:	Službene novine Grada Pazina i općina Cerovlje, Gradilsko, Karlova, Lučubnja, Motovun, Sveti Petar u Šumi i Tinjan br. 50/23, 47/25	Odluka predstavničkog tijela o donošenju plana:	Službene novine Grada Pazina i općina Cerovlje, Gradilsko, Karlova, Lučubnja, Motovun, Sveti Petar u Šumi i Tinjan br. 18/28
Javna rasprava (datum objave):	23. prosinca 2024. (M.P.G), 10. siječnja 2025. (Glas liste)	Javni uvid odbran:	od 13. siječnja 2025. do 27. siječnja 2025.
Ponovna javna rasprava (datum objave):	06. veljače 2026. (M.P.G), 10. veljače 2026. (Glas liste)	Javni uvid odbran:	od 11. veljače 2026. do 19. veljače 2026.
Četvrta javna rasprava (datum objave):	11. ožujka 2026. (M.P.G), 11. ožujka 2026. (Glas liste)	Javni uvid odbran:	od 12. ožujka 2026. do 20. ožujka 2026.
Potpisat tjela odgovornog za provođenje javne rasprave:	M.P.	Odgovorna osoba za provođenje javne rasprave:	TAMARA ŽGRBACIĆ ŠIROI, pročelnica JUO
Mišljenje na plan:	Mišljenje o konačnom prijedlogu Prostornog plana uređenja Općine Cerovlje (KLASA: 350-02/24-01/00059, URBROJ: 2163-20/5-26-12 od 8. travnja 2026.)		
Plavna osoba koja je izradila plan:	APE d.o.o. za arhitekturu, planiranje i ostale poslovne djelatnosti, Zagreb		
Potpisat pravne osobe koja je izradila plan:		Odgovorna osoba:	MIRELA ČORDAŠ, dipl.ing. arch.
Odgovorni voditelj izrade nacrtu prijedloga plana:			SANDRA JAKOPEC, dipl.ing. arch.
Študirni tim u izradi plana:	MIRELA ČORDAŠ, dipl.ing. arch. VLATKA ŽUNEC, mag.ing. arch. MARIJANA ŽLČIĆE LUDUR, mag.ing. arch. NIKOLA FRANČIĆ, mag.ing. arch.	MARTA SKVORC, mag.ing. arch. ARDIJAN KARLO GASHI, mag.ing. arch. EMA ČORAK, univ. mag.ing. arch.	
Potpisat predstavničkog tijela:	M.P.	Predsjednik predstavničkog tijela:	ELENA ŠESTAN, Predsjednica Općinskog vijeća
Istovjetnost ovog prostornog plana s izvornikom objavljuje:		Potpisat nadležnog tijela:	M.P.

PROSTORNI PLAN UREĐENJA OPĆINE CEROVLJE - IV. izmjene i dopune