

4. GRAĐEVINSKA PODRUČJA NASELJA
I IZDOVJENA GRAĐEVINSKA PODRUČJA IZVAN NASELJA
4.2. k.o. Draguč i k.o. Grimalda

APE

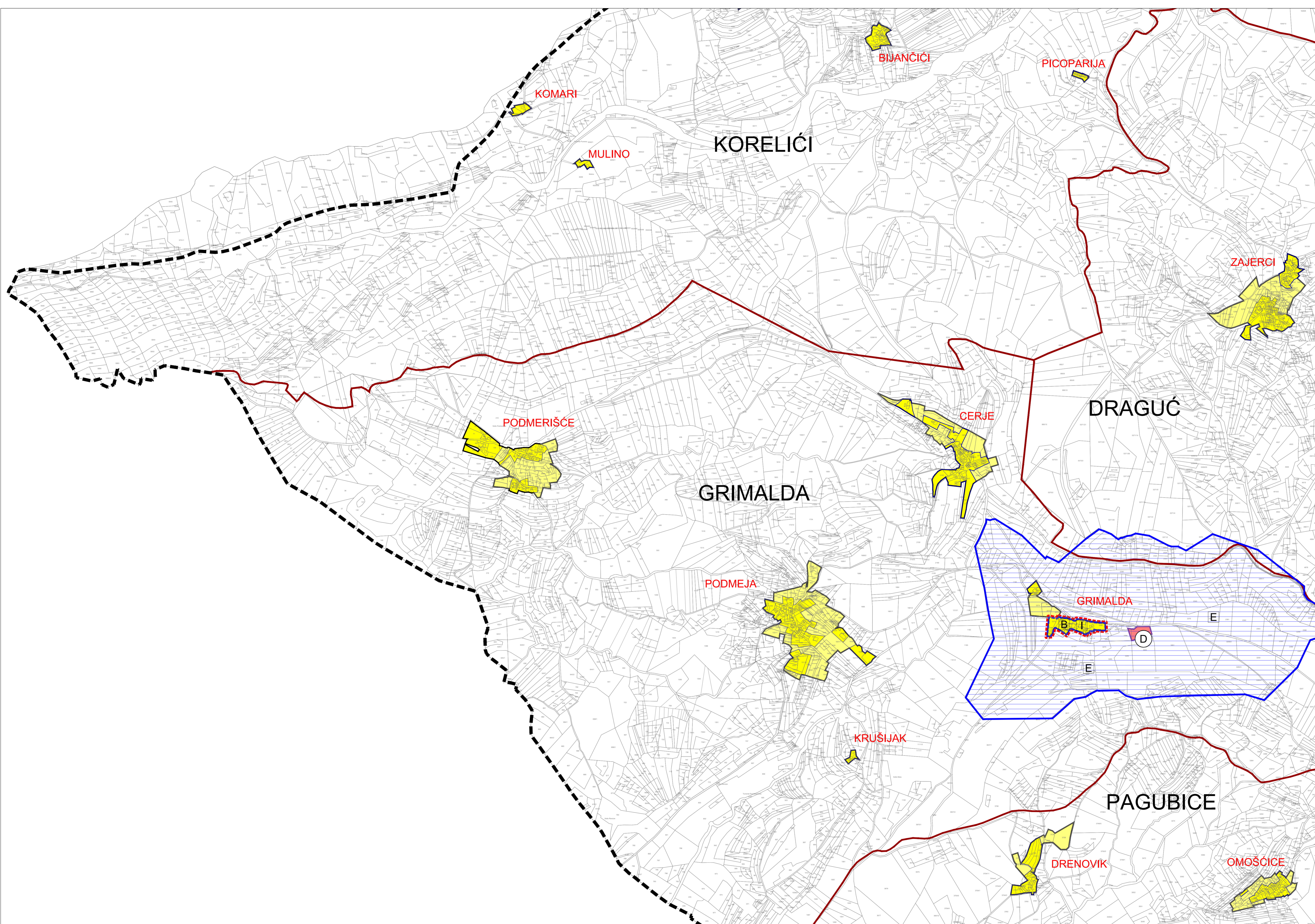

TUMAČ ZNAKOVA

- GRANICA OPĆINE PREMA DGU
- GRANICA NASELJA
- GRANICA GRAĐEVINSKOG PODRUČJA NASELJA
- GRANICA IZDOVJENOG GRAĐEVINSKOG PODRUČJA IZVAN NASELJA
- GRAĐEVINSKO PODRUČJE - NEIZGRADENI I NEUREĐENI DIO

RAZVOJ I UREĐENJE POVRŠINA NASELJA

- STAMBENA NAMENA
- SPORT I REKREACIJA (RB)
- INFRASTRUKTURNE GRAĐEVINE

RAZVOJ I UREĐENJE POVRŠINA IZVAN NASELJA

- GOSPODARSKA NAMENA - PROIZVODNA - PRETEŽITO INDUSTRIJSKA (I1)
- GOSPODARSKA NAMENA - PRETEŽITO POLJOPRIVREDNA (S)
- GOSPODARSKA NAMENA - POSLOVNA - PRETEŽITO USLUŽNA (K1)
- UGOSTITELJSKO TURISTIČKA NAMENA - TURISTIČKO PODRUČJE TP
- SPORT I REKREACIJA - NOGOMETNO IGRALIŠTE (R6)
- SPORT I REKREACIJA - "BARE" (R7)
- JAVNA I DRUŠTVENA NAMENA
- GRABILA I GROBNE GRAĐEVINE
- INFRASTRUKTURNE GRAĐEVINE

PODRUČJA S OGRANIČENIJIMA U KORIŠTENJU

- KULTURNA BAŠTINA (svi list 3A)
- zona zaštite zaštićene kulturno - povijesne cjeline
- evidentirana kulturno - povijesna cjelina
- zona zaštite pojedinačno zaštićenog kulturnog dobra
- evidentirano arheološko područje
- E - zona zaštite ekspozicije naselja
- K - zona kulturnog krajolika
- DRUŠTVENA IZJAVA O UREĐENJU URBANISTIČKOG PLANA UREĐENJA (UPI)

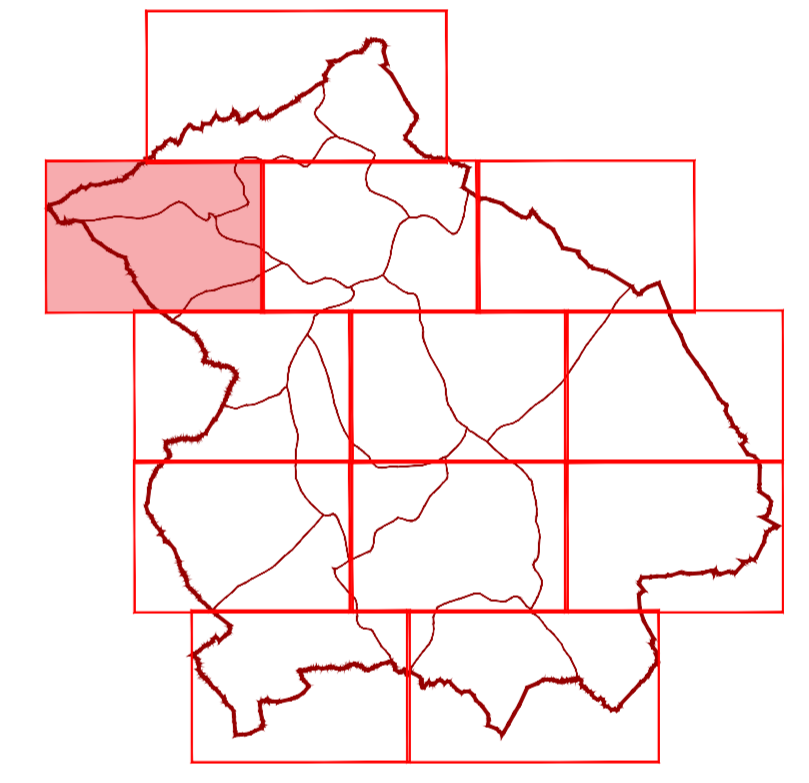

statistička naselja: KORELIĆI, DRAGUĆ, GRIMALDA, PAGUBICE

M 1:5.000

0 50 100 200 500 M

Županija:	ISTARSKA	Općina:	CEROVLJE
Naziv prostornog plana:	IV. IZMJENE I DOPUNE PROSTORNOG PLANA UREĐENJA OPĆINE CEROVLJE		
Naziv kartografskog prikaza:	GRAĐEVINSKA PODRUČJA NASELJA I IZDOVJENA GRAĐEVINSKA PODRUČJA IZVAN NASELJA		
Broj kartografskog prikaza:	4.2.	Mjerna kartografskog prikaza:	1 : 5 000
Odluka o izradi plana: Službene novine Grada Pazina i općina Cerovlje, Gradišće, Krapina, Lučubnja, Motruša, Sveti Petar u Šumi i Trpinje br. 50/23, 47/25 Javna rasprava (datum objave): 23. prosinca 2024. (M.P.G), 10. siječnja 2025. (Glas listu) Ponovna javna rasprava (datum objave): 06. veljače 2026. (M.P.G), 10. veljače 2026. (Glas listu) Druga ponovna javna rasprava (datum objave): 11. ožujka 2026. (M.P.G), 11. ožujka 2026. (Glas listu)	Odluka predstavničkog tijela o donošenju plana: Službene novine Grada Pazina i općina Cerovlje, Gradišće, Krapina, Lučubnja, Motruša, Sveti Petar u Šumi i Trpinje br. 18/26 Javni uvid odbran: od 13. siječnja 2025. do 27. siječnja 2025. Javni uvid odbran: od 11. veljače 2026. do 19. veljače 2026. Javni uvid odbran: od 12. ožujka 2026. do 20. ožujka 2026.		
Pišeć tijela odgovornog za provođenje javne rasprave:	M.P.		
Mišljenje na plan:	Mišljenje o konačnom prijedlogu Prostornog plana uređenja Općine Cerovlje (KLASA: 350-02/24-01/00059, URBROJ: 2163-20/5-26-12 od 8. travnja 2025.)		
Pravna osoba koja je izradila plan:	APE d.o.o. za arhitekturu, planiranje i ostale poslovne djelatnosti, Zagreb		
Pišeć pravne osobe koja je izradila plan:	M.P.		
Odgovorni voditelj izrade nacrtu prijedloga plana:	SANDRA JAKOPEC, dipl.ing. arch.		
Študirni tim u izradi plana:	MIRELA ČORDAŠ, dipl.ing. arch. VLATKA ZUBEC, mag.ing. arch. MARIJANA ŽIGORE LUDUR, mag.ing. arch. NIKOLA FRANČIĆ, mag.ing. arch.		
Pišeć predstavničkog tijela:	M.P.		
Iskustvenost ovog prostornog plana s izvornikom odjavne:	M.P.		
	TAMARA ŽGRBILIĆ ŠIROL, pročelnica JUO		
	MIRELA ČORDAŠ, dipl.ing. arch.		
	MARTA SKVORC, mag.ing. arch. ARDIJAN KARLO GASHI, mag.ing. arch. EMA ČORAK, univ. mag.ing. arch.		
	Predsjednik predstavničkog tijela:		
	ELENA ŠESTAN, Predsjednica Općinskog vijeća		
	Pišeć nadležnog tijela:		
	M.P.		

PROSTORNI PLAN UREĐENJA OPĆINE CEROVLJE - IV. izmjene i dopune