

**4. GRADEVINSKA PODRUČJA NASELJA  
I IZDVUJENA GRADEVINSKA PODRUČJA IZVAN NASELJA  
4.12. k.o. Gologorica i k.o. Gradinje**

**APE**

- TUMAČ ZNAKOVA**
- GRANICA OPĆINE PREMA DOU
  - GRANICA NASELJA
  - GRANICA GRADEVINSKOG PODRUČJA NASELJA
  - GRANICA IZDVUJENOG GRADEVINSKOG PODRUČJA IZVAN NASELJA
  - GRADEVINSKO PODRUČJE - NEIZGRADENI I NEUREĐENI DIO
- RAZVOJ I UREĐENJE POVRŠINA NASELJA**
- STAMBENA NAMENA
  - SPORT I REKREACIJA (RS)
  - INFRASTRUKTURNE GRAĐEVINE
- RAZVOJ I UREĐENJE POVRŠINA IZVAN NASELJA**
- GOSPODARSKA NAMENA - PRODUKCIJA - PRETEŽITO INDUSTRIJSKA (I)
  - GOSPODARSKA NAMENA - PRETEŽITO POLJOPRIVREDA (G)
  - GOSPODARSKA NAMENA - POSLOVNA - PRETEŽITO USLUŽNA (K1)
  - UGOSTITELJSKO TURISTIČKA NAMENA - TURISTIČKO PODRUČJE TP
  - SPORT I REKREACIJA - HODIŠTENJE I SPALISTE (RS)
  - SPORT I REKREACIJA - "BAZE" (R2)
  - JAVNA I DRUŠTVENA NAMENA
  - GRANICLA URBANE GRAĐEVINE
  - INFRASTRUKTURNE GRAĐEVINE
- PODRUČJA S OGRANIČENJIMA U KORIŠTENJU**
- KULTURNA BAŠTINA (vidi list 3A)
  - zona zaštite zaštićene kulturno - povijesne cjeline
  - identificirana kulturno - povijesna cjelina
  - zona zaštite pojedinačno zaštićenog kulturnog dobara
  - identificirano arheološko područje
  - E - zona zaštite ekspozicije naselja
  - K - zona kulturnog krajolika
  - UPLU - OBLIČNA GRAĐA URBANISTIČKOG PLANA UREĐENJA (UPLU)

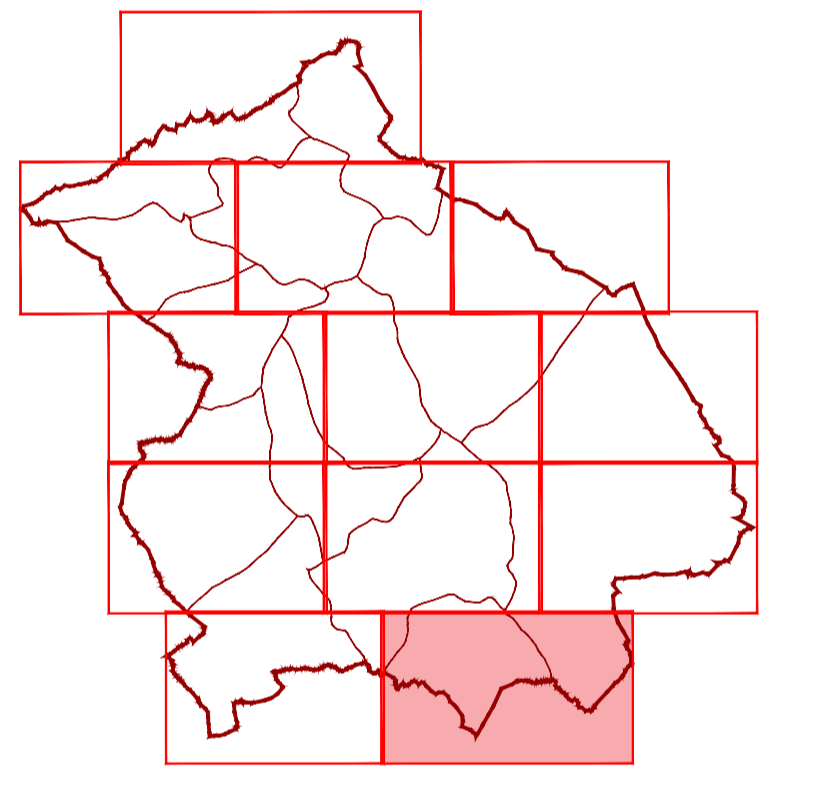

statistička naselja: GOLOGORIČKI DOL, GRADINJE  
M 1:5.000  
0 50 100 200 500 M

Županija:	ISTARSKA	Općina:	CEROVLJE
Naziv prostornog plana:	IV. IZMJENE I DOPUNE PROSTORNOG PLANA UREĐENJA OPĆINE CEROVLJE		
Naziv kartografskog prikaza:	GRADEVINSKA PODRUČJA NASELJA I IZDVUJENA GRADEVINSKA PODRUČJA IZVAN NASELJA		
Broj kartografskog prikaza:	4.12.	Mjerilo kartografskog prikaza:	1 : 5 000
Oslova o izradi plana:	Službene novine Grada Pazina i općine Cerovlje, Građište, Krapnja, Lugovlje, Motunov, Sveti Petar u Šumi i Tisjan br. 50/23, 4/25 Završna rasprava (datum objave): 21. prosinac 2024. (MPG), 10. siječnja 2025. (Glas lista) Prva javna rasprava (datum objave): 06. veljače 2025. (MPG), 10. veljače 2025. (Glas lista) Druga javna rasprava (datum objave): 11. ožujka 2025. (MPG), 11. ožujka 2025. (Glas lista)	Oslova predstavničkog tijela o donošenju plana: Službene novine Grada Pazina i općine Cerovlje, Građište, Krapnja, Lugovlje, Motunov, Sveti Petar u Šumi i Tisjan br. 18/25 Javni vidovi objave: od 13. siječnja 2025. do 27. siječnja 2025. od 11. veljače 2025. do 19. veljače 2025. od 12. ožujka 2025. do 20. ožujka 2025.	
Podat tjela odgovornog za provođenje javne rasprave:	M.P.	Odgovorna osoba za provođenje javne rasprave:	TAMARA ŽGRABIĆ SIROČ, pročelnica JUO
Mjeregje na plan:	Mjeregje o Konačnom izvješću Prostornog plana uređenja Općine Cerovlje NAJKA-190-02/24-01/0000, URBROJ: 2/19-20/25-06-12 od 8. travnja 2025.		
Pravna osoba koja je izradila plan:	<b>APE d.o.o.</b> za arhitekturu, planiranje i ostale poslovne djelatnosti, Zagreb		
Podat pravne osobe koja je izradila plan:			
Odgovorni voditelj izrade nacrtu prijedloga plana:	MIRELA CORDAŠ, dipl.ing.arch.		
Široki tim u izradi plana:	SANDRA JAKOPEC, dipl.ing.arch.		
Podat predstavničkog tijela:	M.P.		
Podat predstavničkog tijela:	ELENA ŠESTAN, Predsjednica Općinskog vijeća		
Podat predstavničkog tijela:	M.P.		

**PROSTORNI PLAN UREĐENJA OPĆINE CEROVLJE - IV. izmjene i dopune**