

4. GRAĐEVINSKA PODRUČJA NASELJA
I IZDVOJENA GRAĐEVINSKA PODRUČJA IZVAN NASELJA
4.10. k.o. Paz, k.o. Belaj i k.o. Gradinje

APE

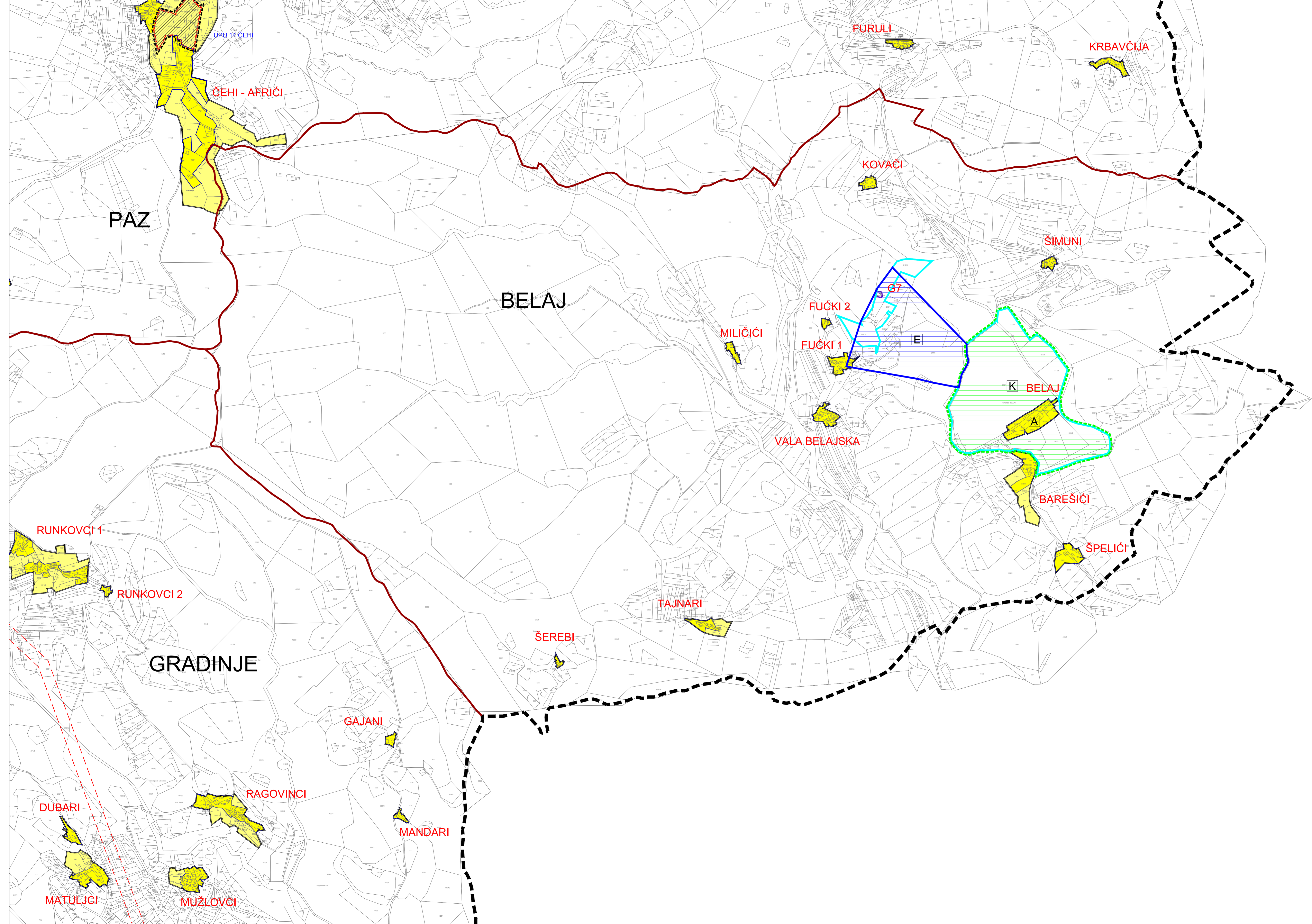

- TUMAČ ZNAKOVA
- GRANICA OPĆINE PREMA DGU
 - GRANICA NASELJA
 - GRANICA GRAĐEVINSKOG PODRUČJA NASELJA
 - GRANICA IZDVOJENOG GRAĐEVINSKOG PODRUČJA IZVAN NASELJA
 - GRAĐEVINSKO PODRUČJE - NEIZGRADENI I NEUREĐENI DIO
- RAZVOJ I UREĐENJE POVRŠINA NASELJA
- STAMBENA NASELJA
 - SPORT I REKREACIJA (RB)
 - INFRASTRUKTURNE GRAĐEVINE
- RAZVOJ I UREĐENJE POVRŠINA IZVAN NASELJA
- GOSPODARSKA NAMENA - PRODUKCIJNA - PRETEŽITO INDUSTRIJSKA (I1)
 - GOSPODARSKA NAMENA - PRETEŽITO POLJOPRIVREDNA (S)
 - GOSPODARSKA NAMENA - POSLOVNA - PRETEŽITO USLUŽNA (K1)
 - UGOSTITELJSKO TURISTIČKA NAMENA - TURISTIČKO PODRUČJE TP
 - SPORT I REKREACIJA - NOGOMETNO IGRALIŠTE (RB)
 - SPORT I REKREACIJA - "BARE" (RB)
 - JAVNA I DRUŠTVENA NAMENA
 - GROBLJA I GROBNE GRAĐEVINE
 - INFRASTRUKTURNE GRAĐEVINE
- PODRUČJA S OGRANIČENJIMA U KORIŠTENJU
- KULTURNA BAŠTINA (svi list 3A)
 - zona zaštite zaštićene kulturno - povijesne cjeline
 - evidentirana kulturno - povijesna cjelina
 - zona zaštite pojedinačno zaštićenog kulturnog dobra
 - evidentirano arheološko područje
 - E - zona zaštite ekološke naselje
 - K - zona kulturnog krajolika
 - UPU
 - DRJEVNA IZRADA URBANISTIČKOG PLANA UREĐENJA (UPU)

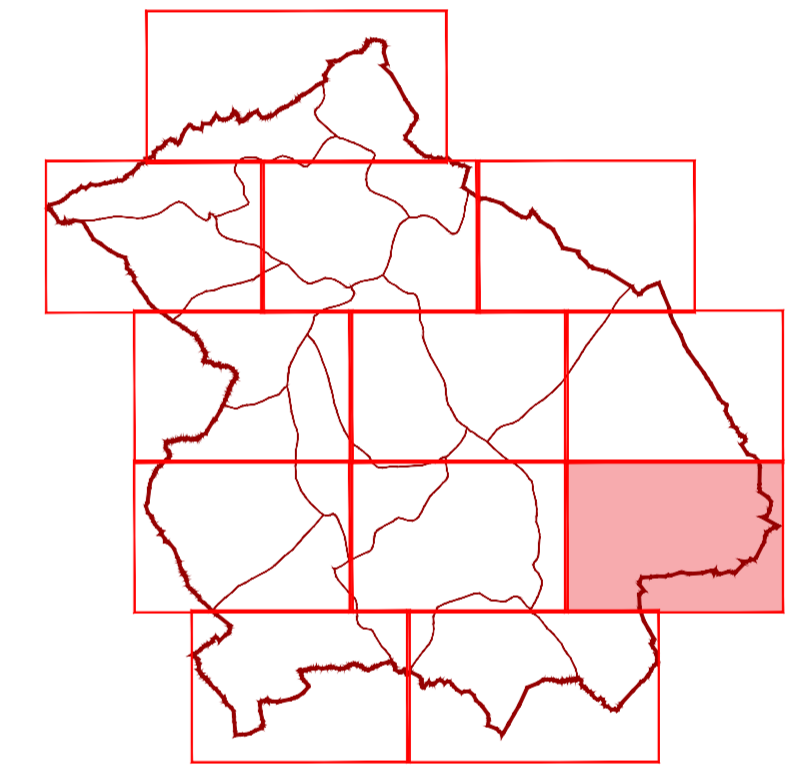

statistička naselja: PAZ, BELAJ, GRADINJE
M 1:5.000
0 50 100 200 500 M

Županija:	ISTARSKA	Općina:	CEROVLJE
Naziv prostornog plana:	IV. IZMJENE I DOPUNE PROSTORNOG PLANA UREĐENJA OPĆINE CEROVLJE		
Naziv kartografskog prikaza:	GRAĐEVINSKA PODRUČJA NASELJA I IZDVOJENA GRAĐEVINSKA PODRUČJA IZVAN NASELJA		
Broj kartografskog prikaza:	4.10.	Mjerilo kartografskog prikaza:	1 : 5 000
Odluka o izradi plana: Službene novine Grada Pazina i općina Cerovlje, Gradilsko, Karlova, Lučubra, Motrona, Sveti Petar u Šumi i Trpinje br. 50/23, 47/25 Javna rasprava (datum objave): 23. prosinca 2024. (M.P.G), 10. siječnja 2025. (Glas Istre) Ponovna javna rasprava (datum objave): 06. veljače 2026. (M.P.G), 10. veljače 2026. (Glas Istre) Četvrta javna rasprava (datum objave): 11. ožujka 2026. (M.P.G), 11. ožujka 2026. (Glas Istre)	Odluka predstavničkog tijela o donošenju plana: Službene novine Grada Pazina i općina Cerovlje, Gradilsko, Karlova, Lučubra, Motrona, Sveti Petar u Šumi i Trpinje br. 18/28 Javni uvid odbran: od 13. siječnja 2025. do 27. siječnja 2025. Javni uvid odbran: od 11. veljače 2026. do 19. veljače 2026. Javni uvid odbran: od 12. ožujka 2026. do 20. ožujka 2026.		
Pičat tijela odgovornog za provođenje javne rasprave:	M.P.		
Mišljenje na plan:	Mišljenje o Konacnom prijedlogu Prostornog plana uređenja Općine Cerovlje (KLASA: 350-02/24-01/00059, URBROJ: 2163-20/5-26-12 od 8. travnja 2026.)		
Pravna osoba koja je izradila plan:	APE d.o.o. za arhitekturu, planiranje i ostale poslovne djelatnosti, Zagreb		
Pičat pravne osobe koja je izradila plan:	M.P.		
Odgovorna osoba:	MIRELA ČORDAŠ, dipl.ing.arch.		
Odgovorni voditelj izrade nacrtu prijedloga plana:	SANDRA JAKOPEC, dipl.ing.arch.		
Stužni tim u izradi plana: MIRELA ČORDAŠ, dipl.ing.arch. VLATKA ZUNEC, mag.ing.arch. MARIJANA ZLOČE UJURIĆ, mag.ing.arch. NIKOLA FRANČIĆ, mag.ing.arch.	MARTA SKVORC, mag.ing.arch. ARDIJAN KARLO GASHI, mag.ing.arch. EMA ČORAK, univ.mag.ing.arch.		
Pičat predstavničkog tijela:	M.P.		
Predsjednik predstavničkog tijela:	ELENA ŠESTAN, Predsjednica Općinskog vijeća		
Istovjetnost ovog prostornog plana s izvornikom odjavuje:	M.P.		

PROSTORNI PLAN UREĐENJA OPĆINE CEROVLJE - IV. izmjene i dopune