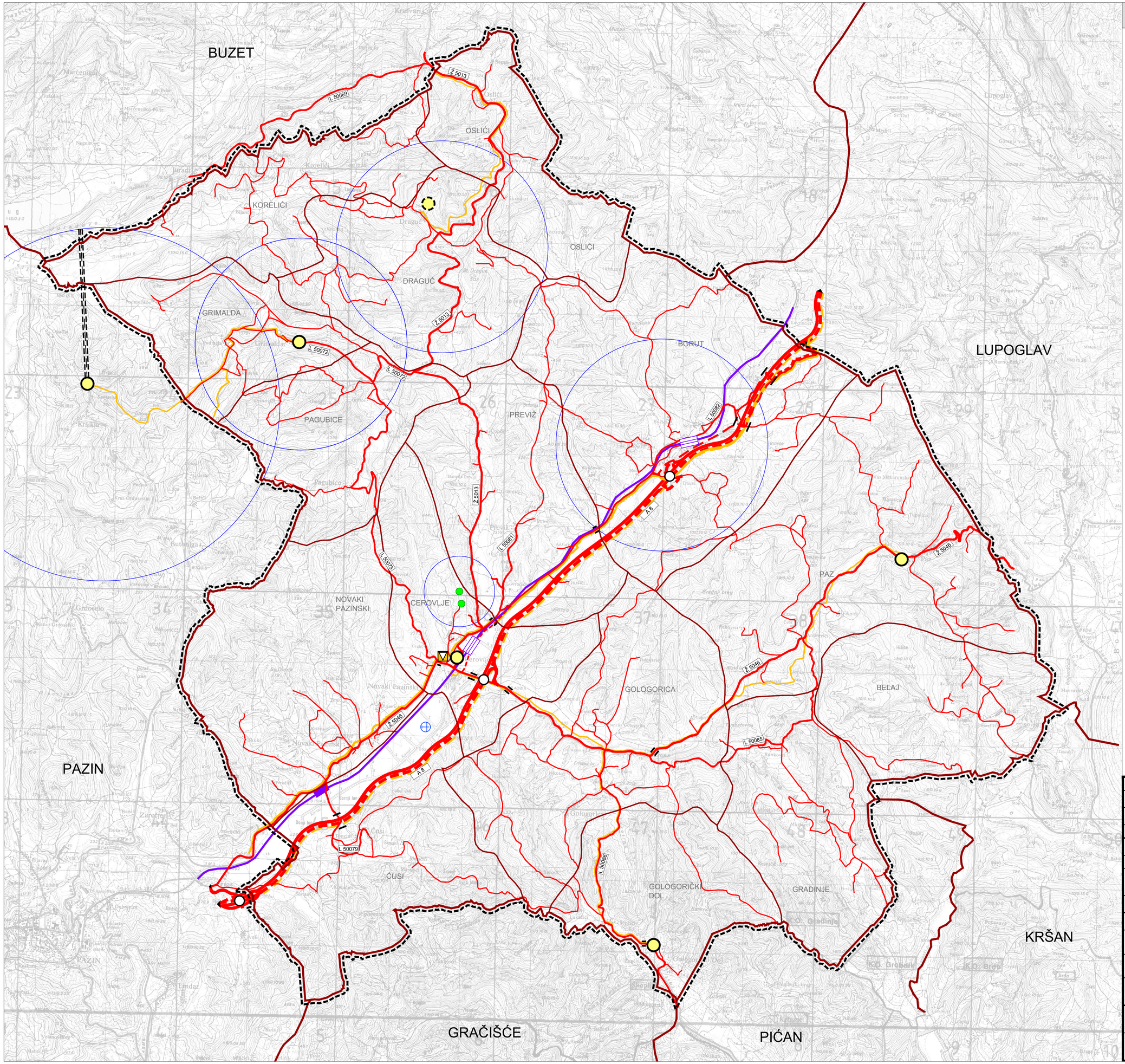

2. INFRASTRUKTURNI SUSTAVI I MREŽE
2A. PROMET, POŠTA I ELEKTRONIČKE KOMUNIKACIJE

APE

GRANICE
Teritorijalne i statističke granice

- GRANICA OPĆINE
- GRANICA NASELJA

Ostale granice

- OBUHVAT PROSTORNOG PLANA

CESTOVNI PROMET
Javne ceste

- plan. post. AUTOCESTA

Postojeće Planirano

- ŽUPANIJSKA CESTA
- LOKALNA CESTA
- OSTALE NERAZVRSTANE CESTE
- RASKRIŽJE CESTA U DVIJE RAZINE
- MOST

ŽELJEZNIČKI PROMET
Željeznička pruga

- ŽELJEZNIČKA PRUGA OD ZNAČAJA ZA REGIONALNI PROMET
- KOLODVOR -putnički (međumjesni promet)
- STAJALIŠTE

ZRAČNI PROMET

- PLANIRANO POLETIŠTE/SLETIŠTE

POŠTA I ELEKTRONIČKE KOMUNIKACIJE
Pošta

- JEDINICA POŠTANSKE MREŽE

Javne elektroničke komunikacije
Telefonska mreža-komutacijski čvorovi u nepokretnoj mreži

Postojeće Planirano

- PRISTUPNA CENTRALA

Vodovi i kanali

Postojeće Planirano

- MAGISTRALNI PODZEMNI SVJETLOVOD MEĐUNARODNOG RANGA
- MAGISTRALNI PODZEMNI SVJETLOVOD
- SPOJNI KABELI- SVJETLOVODI I SPOJNI KABEL- BAKAR (Krušvari-Dragući)

Elektronička komunikacijska infrastruktura i povezana oprema na samostojećim antenskim stupovima

- ZATEČENE ELEKTRONIČKE KOMUNIKACIJSKE LOKACIJE
- UVJETI IZ PPIŽ-a : PLANIRANE ELEKTRONIČKE KOMUNIKACIJSKE ZONE unutar radijusa od 500 m, 1500 m, 2500 m

Radio i TV sustav veza

- MAGISTRALNI RADIJSKI KORIDOR

S
M 1:25.000
0 250 500 1000 2000 M

Županija: ISTARSKA	Općina: CEROVLJE

Nazivi prostornog plana:
PROSTORNI PLAN UREĐENJA OPĆINE CEROVLJE - II. izmjene i dopune

Nazivi kartografskog prikaza:
PROMET, POŠTA I ELEKTRONIČKE KOMUNIKACIJE

Broj kartografskog prikaza: 2A.	Mjerilo kartografskog prikaza: 1 : 25 000
Odluka o izradi plana: Službene novine Grada Pazina i općina Cerovlje, Gračišće, Karojba, Lupoglav, Motovun, Sveti Petar u Šumi i Tinjan br. 13/16	Odluka predstavničkog tijela o donošenju plana: Službene novine Grada Pazina i općina Cerovlje, Gračišće, Karojba, Lupoglav, Motovun, Sveti Petar u Šumi i Tinjan br. 11/17
Javna rasprava (datum objave): 09. siječnja 2017. godine (www.cerovlje.hr, www.mgipu.hr) 10. siječnja 2017. godine (Glas Istre)	Javni uvid održan: od 17. siječnja 2017. do 27. siječnja 2017. godine
Pečat tijela odgovornog za provođenje javne rasprave: M.P.	Odgovorna osoba za provođenje javne rasprave: EMIL DAUS, načelnik Općine

Suglasnost na plan:
Mišljenje Javne ustanove Zavod za prostorno uređenje Istarske županije
KLASA: 350-02/16-04/10 URBROJ: 2163/1-20-01/7-17-07 od 23. ožujka 2017.

Pravna osoba koja je izradila plan:
APE d.o.o. za arhitekturu, planiranje i ostale poslovne djelatnosti
Ozaljska 61, 10000 Zagreb, tel/fax. 01/309-7572

Pečat pravne osobe koja je izradila plan:	Odgovorna osoba: MIRELA ČORDAŠ, dipl.ing.arh.

Odgovorni voditelj izrade nacrta prijedloga plana:
SANDRA JAKOPEC, dipl.ing.arh.

Stručni tim u izradi plana:

MIRELA ČORDAŠ, dipl.ing.arh.	ESTERA GOBAC-TRNINIĆ, dipl.ing.biol.
NIKŠA BOŽIĆ, dipl.ing.arh.	IVAN ZUPANC, demograf
VLATKA ŽUNEC, mag.ing.arh.	JULIJA BJELOBABA, dipl.iur.
IVANA PANCIROV, dipl.ing.arh.	MATE ĆURIĆ, dipl.ing.grad.

Pečat predstavničkog tijela: M.P.	Predsjednik predstavničkog tijela: IVAN JURADA, Predsjednik Općinskog vijeća
Istovjetnost ovog prostornog plana s izvornikom ovjerava:	Pečat nadležnog tijela: M.P.

PROSTORNI PLAN UREĐENJA OPĆINE CEROVLJE - II. izmjene i dopune